Projeto Prático – HTML & CSS

1. Desenvolva uma página de perfil de viagens seguindo o modelo apresentado no figma.

   Considere todos os itens estudados em laboratório:

   - Unidades de medida
   - Tags semânticas
   - Anatomia CSS
   - CSS Global
   - Cores
   - Seletores
   - Flexbox
   - CSS Grid

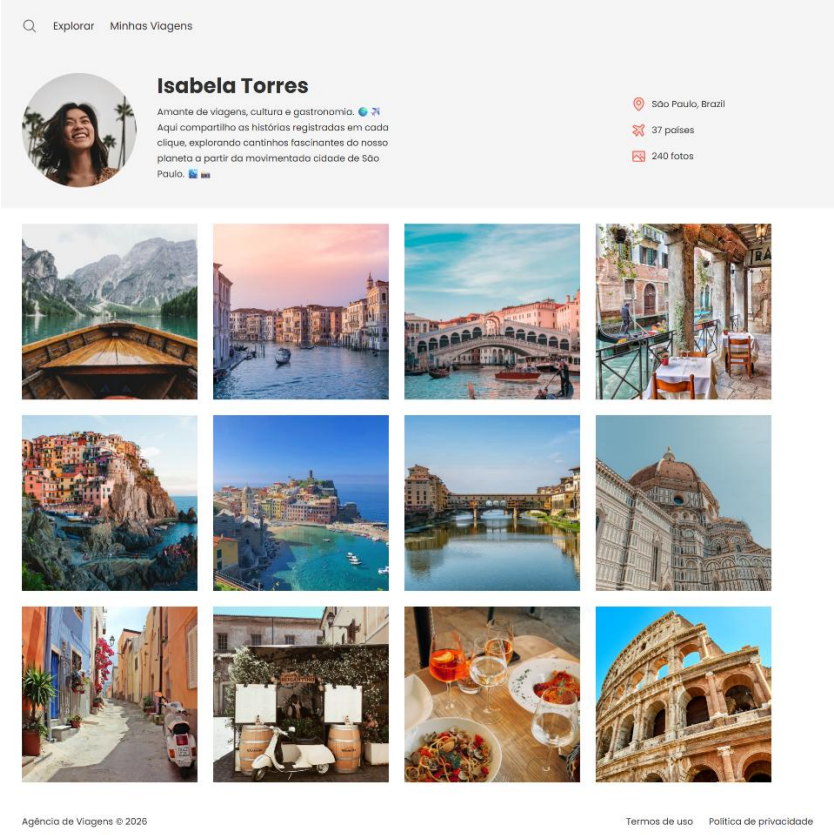

Link do figma deste projeto:

https://www.figma.com/design/ys54n6jrOvQDYlgMg8Ec8U/Perfil-de-viagens?node-id=3-376&t=85ESjySAR6qluyF1-1